

THE  
CREATIVE  
HOUSE

¿QUÉ ES THE CREATIVE HOUSE?	01
EL ESPACIO	02
¿QUÉ OFRECEMOS?	03
EL BARRIO	04
TARIFAS	05
CONTACTO	06



01

## ¿QUÉ ES THE CREATIVE HOUSE?





## 01. ¿QUÉ ES THE CREATIVE HOUSE?

### The Creative House Spaces that spark creativity

La segunda vida de un espacio que marcó una era en los años 40 como mitica panadería de vanguardia.

---

Donde antes resonaban los tintineos metálicos de las bandejas de hornear, hoy se despliegan las mentes creativas en plena acción, transformando un espacio antes impregnado de harina y masa en un epicentro de creatividad y diálogo.

Una luz suave envuelve el ambiente, creando sombras ligeramente desdibujadas. Los aromas familiares se entrelazan: la nostalgia del papel antiguo y la frescura de una página recién impresa, el reconfortante olor de la comida casera y el intenso café, junto al aire fresco que se cuela desde la terraza.

Aquí, te sientes libre de ser quien eres, de descalzarte sin reservas.

En este espacio de intercambio creativo, las risas y el murmullo de las reuniones son el telón de fondo de un escenario donde cada persona aporta su perspectiva única, dando vida a nuevas formas de expresión y belleza.

Porque el hogar es mucho más que un espacio físico; es un sentimiento, un estado del alma. Es un refugio donde la felicidad se entrelaza con la cercanía, donde la libertad es celebrada, sin trabas ni censuras.

The Creative House es un lienzo en blanco, una combinación de espacios versátiles donde pueden suceder mil y una historias.

Aquí, estamos redefiniendo la narrativa, mostrando que la chispa de la creatividad puede surgir de los lugares más inesperados, y a la vez más extraordinarios.

En el corazón de una antigua panadería de barrio en Valencia, algo genuinamente excepcional toma forma.

Welcome Home!





PATIO





## ¿QUIÉN ESTÁ DETRÁS?

The Creative House es un espacio de 440m2, bañado con luz natural y suaves texturas que contrastan con sus acabados industriales. Repartido en 3 plantas y diseñado por Elena Francés y Juanjo Picó, está ubicado en el corazón de Ruzafa, el barrio de moda de la ciudad de Valencia.

El espacio albergó la panadería Escribá hasta finales del siglo XX. Fundada en los convulsos años 40 por una mujer única en su época, de espíritu valiente, creativo y apasionada, Asunción amasó los panes y pasteles más demandados de Valencia durante más de medio siglo.

Tanto el espacio como el carisma e historia de Asunción, cautivaron a las actuales propietarias. Sophie von Schönburg y Fátima Ateyeh, nacidas en España aunque de origen Alemán y Palestino respectivamente, están al frente de la agencia de comunicación y eventos 'Signne' hace más 15 años.

«Buscábamos un espacio que reflejara calma, pero que se ubicara en una zona vibrante de la ciudad; ese equilibrio perfecto entre el bullicio de una zona de moda y la tranquilidad de llegar a casa»

– Sophie Von Schönburg





02

## EL ESPACIO







PATIO

































ROOFTOP





The Creative House es un espacio de 440m2, repartido en 3 plantas: Ground Floor, Mezzanine y Rooftop.

[DESCARGAR PLANOS](#)

- 1  
The Entrada
- 2  
The Trastienda
- 3  
Arcos Room
- 4  
The Patio
- 8  
La Mezzanine
- 9  
El Meeting Room
- 11  
La Kitchen
- 12  
La Terrace

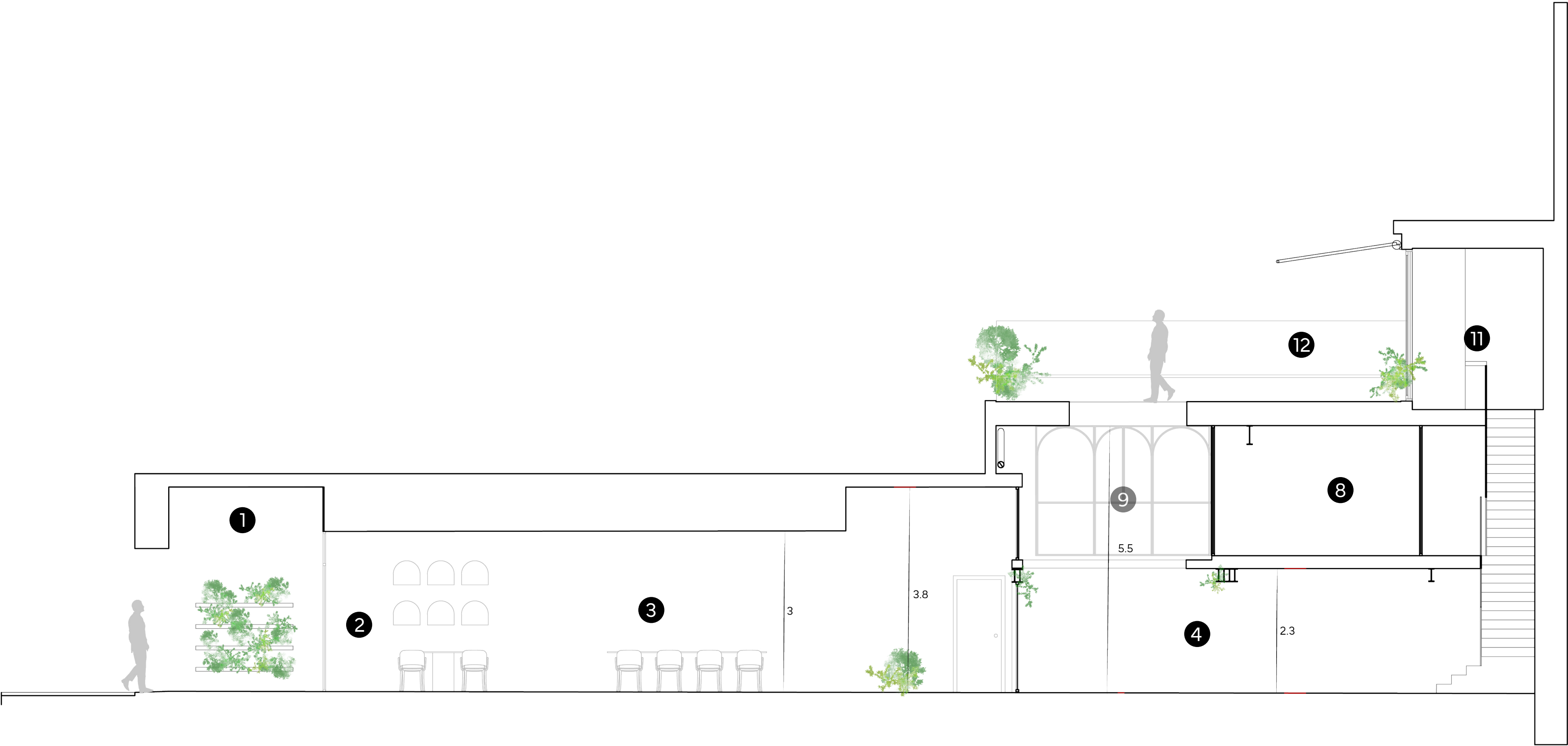

- 1  
The Entrada
- 2  
The Trastienda
- 3  
Arcos Room
- 4  
The Patio
- 5  
WC
- 6  
El Office Space





- 10  
WC
- 8  
La Mezzanine
- 9  
El Meeting Room

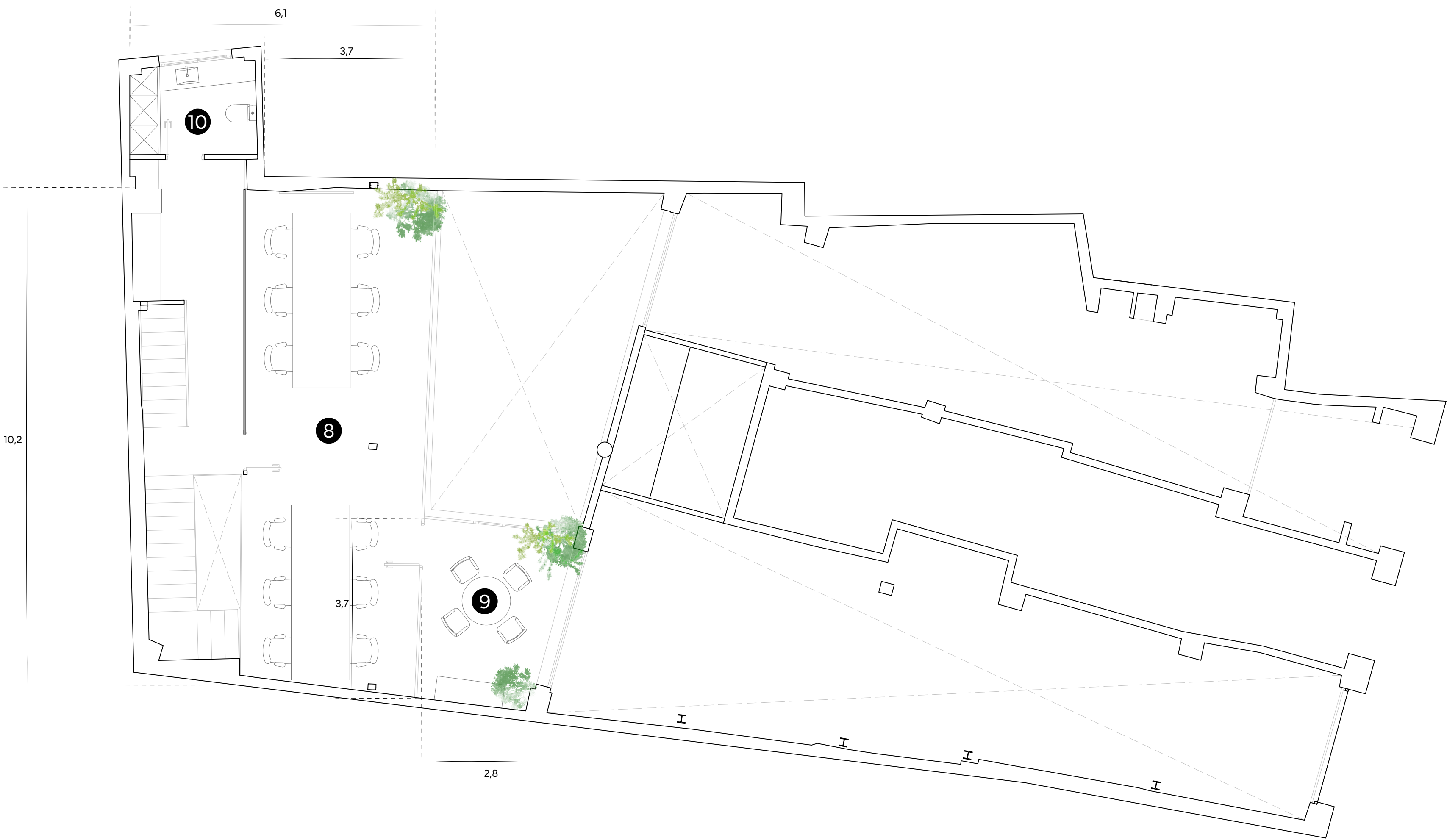

- 11  
La Kitchen
- 12  
La Terrace
- 13  
WC

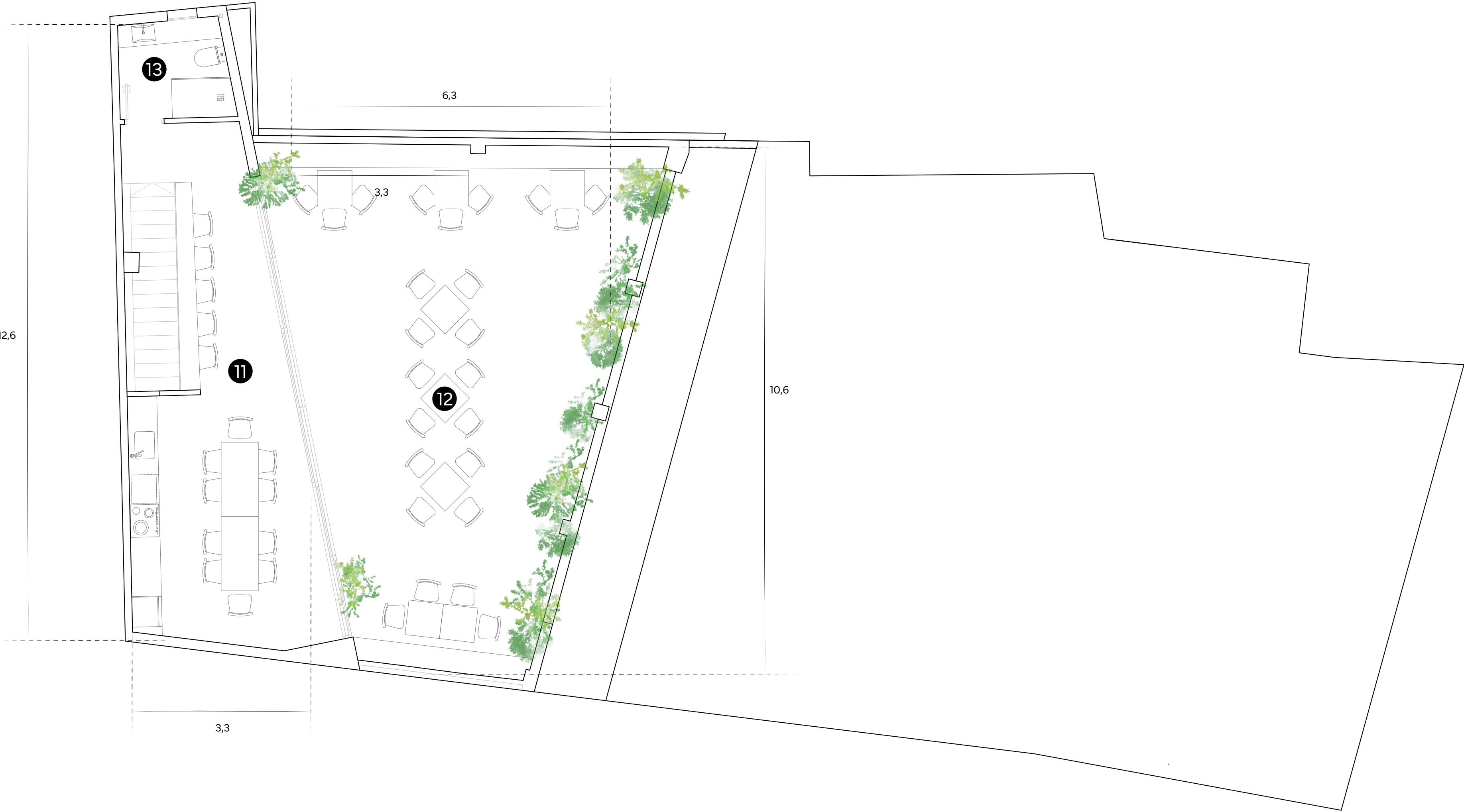

03

¿QUÉ OFRECEMOS?





USOS



Talleres  
Set fotográfico y audiovisual  
Grandes y pequeños eventos

Programas de selfcare  
Conferencias  
Showroom y Pop-up

Presentaciones  
Salas de reunión  
Y abiertos a lo que nos propongas...

EL ESPACIO DISPONE DE



Mobiliario limitado  
WIFI  
AC/Calefacción

Impresora  
Zona de almacenaje  
4 Pantallas de LED

Cafetera Incapto  
Dos zonas de Cocina  
Agua osmotizada

SERVICIOS ADICIONALES

Se presupuesta según las necesidades.



TV  
Equipo fotográfico  
Mobiliario  
Foto y vídeo

Catering  
Servicio Pickup  
Iluminación  
Producción y coordinación del evento

Sistema de sonido  
Pizarra / Flip Chart  
Meeting pack  
Si no lo tenemos lo localizamos....





















































04  
EL BARRIO





RUZAFÁ

The Creative House se encuentra en el corazón de Ruzafa, el barrio de moda de la ciudad de Valencia.

Es reconocido por su ambiente bohemio y su diversidad cultural. En este barrio puedes encontrar una mezcla única de tiendas de diseño, galerías de arte, cafeterías con encanto, y una variedad de restaurantes que van desde lo tradicional hasta lo más vanguardista.



Sus calles están llenas de vida durante el día y la noche, ofreciendo una experiencia auténtica y dinámica que atrae tanto a locales como a visitantes en busca de nuevas experiencias.





- 1 Estación de tren Joaquín Sorolla
- 2 Estación de tren del Norte
- 3 Plaza del Ayuntamiento
- 4 Mercado de Colón
- 5 Ciudad de las Artes y las Ciencias

 The Creative House  
Plaça del Dr. Landete, 3,  
Bajo derecha, L'Eixample,  
46006 València, Valencia.

-  Metro
-  Parking





05

TARIFAS





	SUPERFICIE ÚTIL m²	OCUPACIÓN Nº PERSONAS	MOBILIARIO INCLUIDO	CARACTERÍSTICAS/ SERVICIO	€ 1/2 JORNADA (4 horas)	€ DÍA (8 horas)
THE TRASTIENDA + ARCOS ROOM	45,75	17	Mesa (Ø 1m) +4 sillas Mesa (2,60 x 1m) +8 sillas con brazo	Acceso directo Luz natural Escaparate Cocina equipada Nichos exposición 2 WC Estanterías iluminadas Cocina*	350€	650€
THE PATIO***	156	65	2 Mesas (2,80 x 1m) 4 sillones 2 mesas de centro (Ø 50cm)	1 WC Luz natural Techo: 5m altura	600€	850€
GROUND FLOOR (The Trastienda + Arcos Room + The Patio)	260	100	8 taburetes (60 cm altura) 2 sillones 1 mesaW de centro (Ø 80cm) 1 mesa (1,25 x 1,25m) 6 mesas (1,25 x 2,40m) 30 sillas de trabajo	Acceso minusválidos Incluye las características anteriores	850€	1.500€
MEZZANINE	100	31	El Meeting Room 1 mesa diámetro 1m + 4 sillas con brazo  La Mezzanine 2 mesas (1,25 x 1,25m) + 2 mesas (1,25 x 2,40m) + 12 sillas de trabajo	Luz natural 1 WC Acceso solo escaleras	500€	750€
ROOFTOP	60 (La Terrace) + 40 (La Kitchen)	43	8 mesas (0,70 x 0,70m) 16 sillas exteriores de colores 20 sillas exteriores blancas 5 taburetes exteriores (60 cm altura) 2 mesas cocina (1,5 x 0,75m)	1 WC Terraza (uso de día) Comedor Acceso solo escalera Cocina** Luz natural	500€	750€
CASA COMPLETA	440	174	Incluye el mobiliario de todos los espacios		2.000€	3.000€

El tiempo de montaje y desmontaje se valorará a parte. Los precios no incluyen IVA.  
\*Incluye: lavavajillas, nevera, congelador, cafetera, grifo con agua filtrada, vajilla y cristalería.  
\*\*Incluye: lavavajillas, nevera, congelador, cafetera, grifo con agua filtrada, vajilla, cristalería y placa de cocción.  
\*\*\* Posibilidad de alquilar una sección reducida de este espacio. Consultar tarifas.



- THE TRASTIENDA + ARCOS ROOM
- THE PATIO
- ESPACIO REDUCIDO. CONSULTAR TARIFA.





GROUND FLOOR





MEZZANINE





ROOFTOP

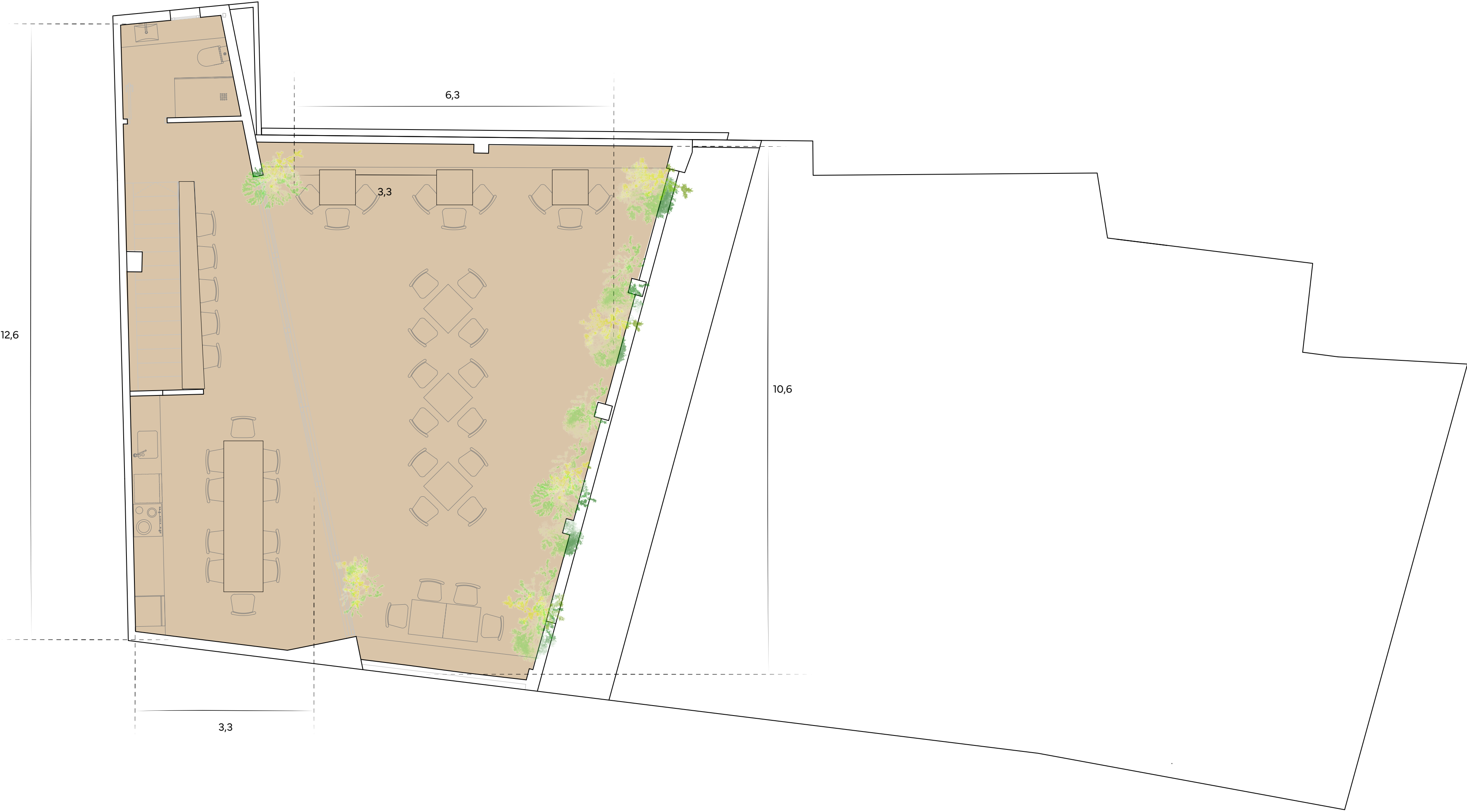



INFORMACIÓN IMPORTANTE A TENER EN CUENTA

- El tiempo necesario para el montaje y desmontaje del evento se presupuestará de forma independiente.
- La tarifa para el alquiler de jornada completa cubre un máximo de 8 horas de uso. Las horas adicionales se valorarán por separado.
- El período mínimo de alquiler es de media jornada, equivalente a 4 horas de uso.
- Debido a la ubicación y características estructurales de The Creative House, no se permite el uso de equipos de sonido profesional.
- Cada solicitud es evaluada de acuerdo con los requerimientos específicos de cada cliente.
- La limpieza no está incluida en el precio del alquiler y será presupuestada aparte.
- Los días destinados al montaje y desmontaje del evento se beneficiarán de un descuento aplicado al precio de alquiler.



06

CONTACTO





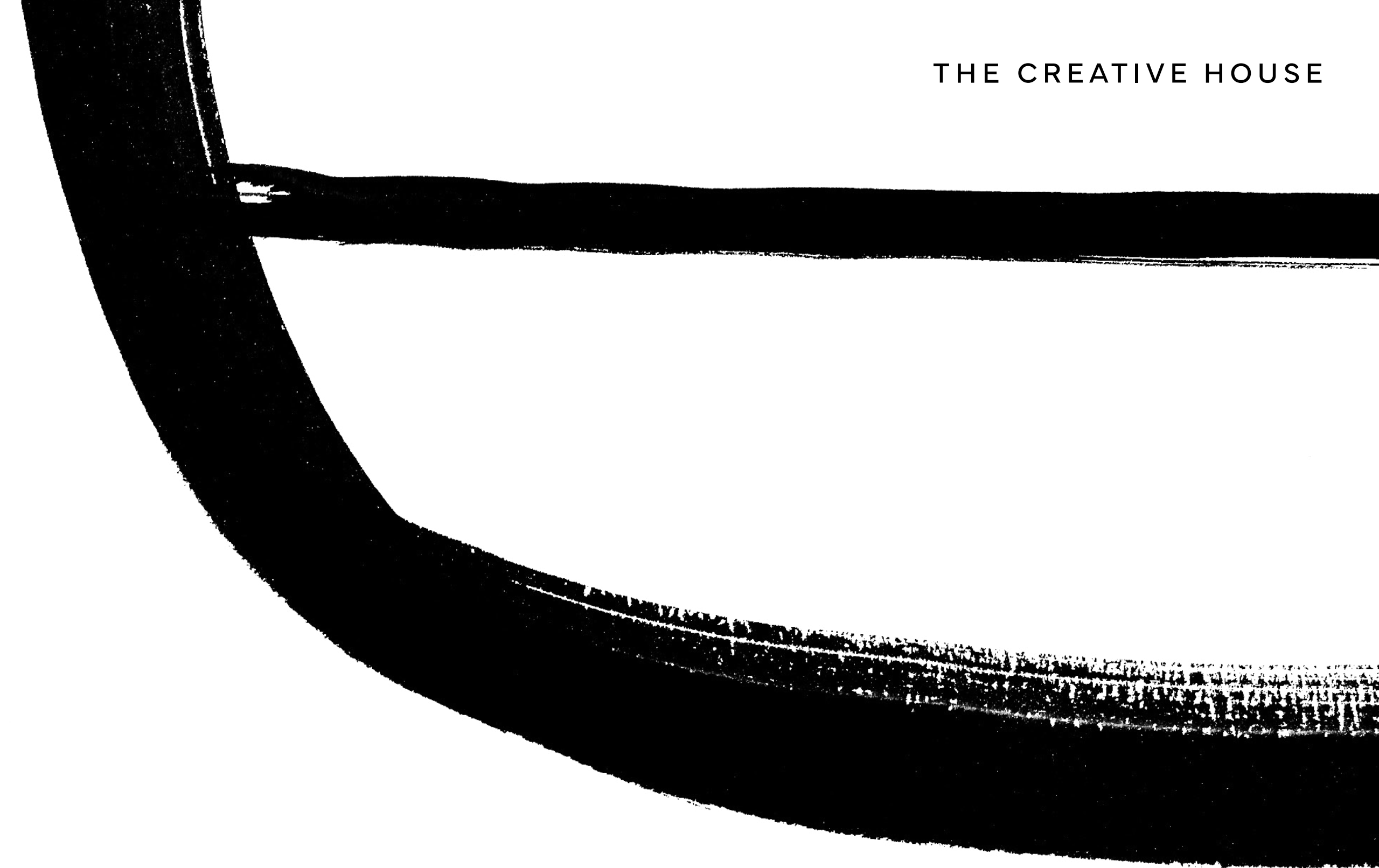

WEB Y RRSS

thecreativehouse.es  
Instagram  
Linkedin

DIRECCIÓN

Plaça del Dr. Landete, 3,  
Bajo derecha, L'Eixample,  
46006 València, Valencia.

HORARIOS

Lunes a Jueves  
09:00 - 17:30  
Viernes  
8:30 - 14:00

INFORMACIÓN Y RESERVAS

hola@thecreativehouse.es  
+34 671 907 234  
Play Video  
Qué dice Vogue de nosotras



